

europa  media

**MALL**  
**Catalogo prodotti**

## Mall | Pubblicità in oltre 50 Centri commerciali e insegne GDO

ENTRA IN  
MALL E GDO



La vostra pubblicità indoor nei primi 50 Centri Commerciali Italiani e in oltre 2.170 insegne GDO. Strategie sempre più accattivanti, efficaci e di nuova generazione.

Europe Media, concessionaria e centro media di pubblicità da anni è il punto di riferimento della comunicazione INDOOR e OUTDOOR in tutta Italia e in Europa.

La nostra forza è l'approccio Multi-Asset sui principali mezzi del mercato della comunicazione sia tradizionale che digitale.

Europe Media è presente nelle più importanti Città Italiane con impianti di arredo urbano, negli Aeroporti (e tra questi Venezia, Treviso, Ciampino e Fiumicino) e nei maggiori Centri Commerciali e Cinema d'Italia.

I Centri Commerciali e i GDO sono la nuova «piazza cittadina» dove fare acquisti, svagarsi, trascorrere del tempo libero, il tutto con una grande offerta di prodotti e reparti merceologici.

Oltre 50 SUPER MALL.

Indagini statistiche indicano un tempo medio di permanenza all'interno dei MALL e dei GDO di circa 125 MINUTI.

Europe Media è costantemente attenta a capire le dinamiche che muovono i grandi flussi di possibili avventori e di conseguenza studia e mette in essere le proprie strategie in funzione di tali analisi.



# Mall | Pubblicità in oltre 50 Centri commerciali

The image features a map of Italy with numerous commercial center logos and names scattered around it. The logos are arranged in a way that they appear to be connected to the map, suggesting their geographical locations. The logos include:

- naive de vero
- le Corti Venete CENTRO COMMERCIALE
- ENTRA IN MALL E GDO
- SHOP & PLAY Città Fiera
- ROMAGNA SHOPPING VALLEY
- CENTRO COMMERCIALE AUCHAN RESCALDINA
- MILANO FIORI tutto un altro stile
- carosello
- ADIGE
- FANOCENTER
- ALLE VALLI
- BELFORTE
- IL DESTRIERO SHOPPING CENTER
- le due torri shopping center
- il Leone di Lonato shopping center
- CENTRO COMMERCIALI PORTE DI MESTRI
- PARCO COMMERCIALE CASAMASSIMA
- la Corte lombarda
- CENTRO COMMERCIALE AUCHAN TORINO
- CENTRO COMMERCIALE AUCHAN VIMODRONE
- PORTA di ROMA
- gli ORSI
- MONTEBELLO
- FRECCIA ROSSA
- PESCARA NORD
- LE TERRAZZE
- R.O.M.A.E.S.T.
- SHOPVILLE GRAN RENO
- LE GRU
- Grandemilia CENTRO COMMERCIALE
- CENTRO COMMERCIALE PORTE DELLO JONIO
- IL CASTELLO
- LE VELE MILLENNIUM
- campania CENTRO COMMERCIALE
- VAL VIBRATA
- IL CASTELLO
- CENTRO COMMERCIALE LE RONDINELLE
- PARCO COMMERCIALE AUCHAN GIUGLIANO
- I GIGLI Il luogo non comune.
- Forum Palermo
- VulcanoBuono
- LA ROMANINA
- BELVEDERE Auchan
- Megalò SHOPPING ALLA GRANDE
- GRAN SHOPPING MONGOLFIERA MOLFETTA
- CENTRO COMMERCIALE PORTE DI CATANIA

# Mall & GDO | Network Digitotem

SHOPPING CENTER	GDO	REGIONE	PROVINCIA	LOCALITA'	FOOTFALL ANNUO	DIGIMALL
ADIGEO	Interspar	Veneto	VR	Verona	8.000.000	24
ALLE VALLI	Ipercoop	Lombardia	BG	Seriate	6.310.541	10
AREA 12	Conad Ipermercato	Piemonte	TO	Torino	4.700.000	8
BELFORTE	Iper	Lombardia	VA	Varese	5.862.000	10
CAROSSELLO	Carrefour	Lombardia	MI	Carugate	9.000.000	18
CARREFOUR PAVIA	Carrefour	Lombardia	PV	Pavia	3.650.000	2
CASAMASSIMA	Spazioconad	Puglia	BA	Casamassima	7.900.000	12
CASSETTA MATTEI	Conad	Lazio	RM	Roma	3.500.000	4
CASILINO	Ipercoop	Lazio	RM	Roma	1.700.000	2
CENTRO BORGO	Ipercoop	Emilia Romagna	BO	Bologna	3.100.000	6
CENTRO D'ABRUZZO	Ipercoop	Abruzzo	CH	San Giovanni Teatino	3.400.000	4
CENTRO NOVA	Extracoop	Emilia Romagna	BO	Villanova di Castenaso	4.300.000	8
CENTRO SARCA	Ipercoop	Lombardia	MI	Sesto San Giovanni	6.000.000	18
CENTRO SICILIA	Conad	Sicilia	CT	Misterbianco	9.000.000	12
CENTROLAME	Ipercoop	Emilia Romagna	BO	Bologna	4.000.000	14
CITTA' DELLE STELLE	Ipercoop	Marche	AP	Castel di Lama	2.400.000	4
CITTA' FIERA	Spazioconad	Friuli VG	UD	Torreano di Martignacco	6.821.000	20
CLODI'	Ipercoop	Veneto	VE	Chioggia	1.500.000	2
COLLESTRADA	Ipercoop	Umbria	PG	Perugia	4.800.000	10
CONE'	Ipercoop	Veneto	TV	Conegliano Veneto	3.200.000	8
CONTINENTE MAPELLO	Ipercoop	Lombardia	BG	Mapello	4.000.000	2
CUNEO	Conad	Piemonte	CU	Cuneo	3.600.000	8
CURNO	Spazioconad	Lombardia	BG	Curno	8.000.000	12

SHOPPING CENTER	GDO	REGIONE	PROVINCIA	LOCALITA'	FOOTFALL ANNUO	DIGIMALL
DOMUS	Conad	Lazio	RM	Roma	3.500.000	4
DUE MARI	Conad	Calabria	CZ	Maida	7.000.000	4
DUE TORRI	Esselunga	Lombardia	BG	Stezzano	6.500.000	28
ESP	Extracoop	Emilia Romagna	RA	Ravenna	5.100.000	16
FANOCENTER	Spazioconad	Marche	PU	Fano	3.300.000	10
FONTI DEL CORALLO	Coop Il Mercato	Toscana	LI	Livorno	2.700.000	4
FORUM PALERMO	Iperstore Decò	Sicilia	PA	Palermo	10.000.000	16
GALLERIA BORROMEA	Ipercoop	Lombardia	MI	Peschiera Borromeo	6.000.000	16
GRAN RONDO'	Ipercoop	Lombardia	CR	Crema	2.900.000	4
GRAND'AFFI	Iperorvea	Veneto	VR	Affi	4.200.000	7
GRANDE SUD GIUGLIANO	Sole 365	Campania	NA	Giugliano in Campania	8.000.000	14
I GIGLI	Panorama	Toscana	FI	Campi Bisenzio	18.820.000	33
I PORTALI	Ipercoop	Emilia Romagna	MO	Modena	3.980.000	8
IL CASTELLO	Ipercoop	Emilia Romagna	FE	Ferrara	4.900.000	20
IL DESTRIERO	Iper La Grande I	Lombardia	MI	Vittuone	4.671.000	10
IL DUCALE	Ipercoop	Lombardia	PV	Vigevano	4.500.000	2
KATANE'	Ipercoop	Sicilia	CT	Gravina di Catania	3.800.000	4
LA CORTE LOMBARDA	Il Gigante	Lombardia	MI	Bellinzago Lombardo	5.900.000	17
LA FAVORITA	Ipercoop	Lombardia	MN	Mantova	3.000.000	6
LA GRANDE MELA	Iper Rossetto	Veneto	VR	Sona	6.500.000	27
LA ROMANINA	Carrefour	Lazio	RM	Roma	4.442.314	16
LA TORRE	Ipercoop	Sicilia	PA	Palermo	3.800.000	4
L'ARSENALE	Aldi	Veneto	TV	Roncade	4.000.000	2

SHOPPING CENTER	GDO	REGIONE	PROVINCIA	LOCALITA'	FOOTFALL ANNUO	DIGIMALL
LE BEFANE	Conad	Emilia Romagna	RM	Rimini	8.300.000	4
LE CENTURIE	Iper Rossetto	Veneto	PD	San Giorgio delle Pertiche	2.500.000	3
LE MAIOLICHE	Ipercoop	Emilia Romagna	RA	Faenza	2.000.000	8
LE PIRAMIDI	Lidl	Veneto	VI	Torri di Quartesolo	6.000.000	14
LE PORTE FRANCHE	Il Gigante	Lombardia	BS	Erbusco	7.000.000	23
LE RONDINELLE	Spazioconad	Lombardia	BS	Roncadelle	4.500.000	14
LE VELE	Carrefour	Sardegna	CA	Quartucciu	5.205.000	14
LEONARDO	Ipercoop	Emilia Romagna	BO	Imola	4.600.000	8
LUNGO SAVIO	Ipercoop	Emilia Romagna	FC	Cesena	2.000.000	4
MAREMA'	Ipercoop	Toscana	GR	Grosseto	3.800.000	4
MEGALO'	Spazioconad	Abruzzo	CH	Chieti Scalo	7.700.000	22
MERLATA BLOOM	Esselunga	Lombardia	MI	Milano	12.000.000	24
METROPOLI	Ipercoop	Lombardia	MI	Novate Milanese	4.200.000	16
METROPOLIS	Iperspar	Calabria	CS	Rende	6.800.000	5
MILLENNIUM CENTER	Interspar	Trentino	TN	Rovereto	2.900.000	8
MIRABELLO	Ipercoop	Lombardia	CO	Cantù	4.000.000	3
MONDOVICINO	Ipercoop	Piemonte	CU	Mondovi	2.400.000	4
MONGOLFIERA MOLFETTA	Ipercoop	Puglia	BA	Molfetta	6.200.000	18
MONTEBELLO	Iper	Lombardia	PV	Montebello della Battaglia	5.378.000	10
PESCARA NORD	Spazioconad	Abruzzo	PE	Città Sant'Angelo	5.139.452	10
PIAZZA LODI	Ipercoop	Lombardia	MI	Milano	3.300.000	2
PORTA A MARE	Coop	Toscana	LI	Livorno	2.000.000	4
PORTE DELLO JONIO	Spazioconad	Puglia	TA	Taranto	4.900.000	12

## Mall & GDO | Network Digitotem

SHOPPING CENTER	GDO	REGIONE	PROVINCIA	LOCALITA'	FOOTFALL ANNUO	DIGIMALL
PORTE DI CATANIA	Conad	Sicilia	CT	Catania	7.800.000	16
PORTE DI MESTRE	Spazioconad	Veneto	VE	Venezia Mestre	7.800.000	6
PORTE DI NAPOLI	Intercoop	Campania	NA	Afragola	4.200.000	4
PORTE DI TORINO	Conad	Piemonte	TO	Torino	5.900.000	8
PORTOGRANDE	Ipercoop	Marche	AP	San Benedetto del Tronto	2.300.000	2
PUNTA DI FERRO	Conad	Emilia Romagna	FC	Forli	2.500.000	16
RESCALDINA	Conad	Lombardia	MI	Rescaldina	10.000.000	18
ROMA EST	Panorama	Lazio	RM	Roma	10.200.000	40
TIBURTINO	Conad	Lazio	RM	Guidonia Montecelio	5.100.000	6
VAL VIBRATA	Conad	Abruzzo	TE	Colonnella	3.228.657	8
VALECENTER	Rossetto	Veneto	VE	Marcon	5.500.000	19
VIMODRONE	Conad	Lombardia	MI	Vimodrone	4.380.000	8
VULCANO BUONO	Ipercoop	Campania	NA	Nola	8.000.000	38



### **Il nuovo concetto di agglomerazione sociale**

La nuova “piazza” che raccoglie la popolazione attiva per il tempo libero e lo shopping.

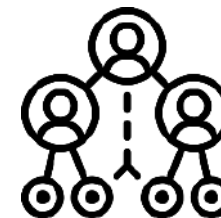

### **L'incontro quotidiano della popolazione attiva**

Perché tutto è più facile, comodo e divertente (parcheggio, fresco, caldo, sicurezza, svago).



### **Il più efficace “luogo di consumo”**

1 acquisto su 4 in Italia è effettuato in un Centro Commerciale dove l'azione, il coinvolgimento, l'interesse e l'attenzione del singolo e del collettivo sono stimolati.

Forte predisposizione dei frequentatori dei centri a ricevere stimoli visivi o di comunicazione

**64% degli italiani visita 2 volte al mese un centro commerciale**

**36% degli shoppers spende più di 2 ore all'interno del mall**



## Mall & GDO | Profilo dei frequentatori

Il target dei Mall è evoluto e dinamico con una forte propensione all'acquisto e ai nuovi prodotti che esprime modernità e curiosità nell'uso dei media come nei consumi attento all'innovazione e ai valori di marca.

Questa propensione è ancora più forte nei Premium Malls che vedono proprio nella fascia 34-64 la maggiore concentrazione di frequentatori.



	GDO	PREMIUM MALL
<b>SESSO</b>		
Maschio	48%	47%
Femmina	52%	53%
<b>ETÀ</b>		
18-24 anni	7%	11%
25-34 anni	15%	15%
35-44 anni	20%	27%
45-54 anni	19%	18%
55-64 anni	13%	19%
65 anni e più	20%	10%
<b>TITOLO DI STUDIO</b>		
Elementare, Media inferiore	55%	36%
Media superiore, Laurea	45%	64%
<b>PROFESSIONE</b>		
Dirigente, Imprenditore	6%	14%
Commerciante, artigiano	7%	4%
Impiegato, insegnante	17%	32%
Operaio, commesso	18%	15%
Casalinga	14%	15%
Studente Pensionato, non occupato	39%	20%

## Mall & GDO | Digitotem

Il Network Digitale dei Digitotem offre agli advertiser una copertura ottimale del Centro Commerciale tramite un messaggio dinamico che colpisce il target.

Gli impianti digitali sono posizionati nelle aree di maggiore passaggio del Centro Commerciale, in prossimità di luoghi di aggregazione di entrata e uscita dal centro.



# Mall & GDO | Network Impianti speciali

SHOPPING CENTER	MALL	AREA NIELSEN	REGIONE	PR	LOCALITÀ	FOOTFALL ANNUO	IMPIANTO	DIMENSIONI
MERLATA BLOOM	Esselunga	1	Lombardia	MI	Milano	12.000.000	torre ascensore: 3 pareti da 10x3,5 m (105 mq)	3 da 350 x 1000 cm
IL CENTRO	Iper	1	Lombardia	MI	Arese	17.000.000	4 ledwall	1 da 650 x 700 cm 1 da 350 x 150 cm 1 da 300 x 350 cm 1 da 300 x 700 cm
IL CASTELLO	Ipercoop	2	Emilia Romagna	FE	Ferrara	4.900.000	3 ledwall agli ingressi	2 da 800x100 cm 1 da 400x300 cm
I GIGLI	Panorama	3	Toscana	FI	Campi Bisenzio	18.820.000	1 ring circolare led	6.620 x 158 cm
							1 ring led	8.82 5x 150 cm
							2 colonne 1 faccia led	95 x 443 cm
							7 colonne albero led	tra 95 x 670 e 95 x 752 cm
1 colonna 4 facce led	cad faccia 75 x 475 cm							
ROMA EST	Panorama	3	Lazio	RM	Roma	10.200.000	2 colonne da 4 facciate led	250x335 cm cad facciata
LA CORTE LOMBARDA	Arcadia	1	Lombardia	MI	Bellinzago Lombardo	5.900.000	3 ledwal	ledwall 500x200 cm: centrale (300x200) + 2 laterali (100x200)
METROPOLI	Ipercoop	1	Lombardia	MI	Novate Milanese	4.200.000	3 ledwal	ledwall 500x200 cm: centrale (300x200) + 2 laterali (100x200)
CURNO	Spazioconad	1	Lombardia	BG	Curno	8.000.000	3 ledwal	ledwall 500x310 cm
DUE TORRI	Arcadia	1	Lombardia	BG	Stezzano	6.500.000	3 ledwal	ledwall 500x200 cm: centrale (300x200) + 2 laterali (100x200)
LE RONDINELLE	Spazioconad	1	Lombardia	BS	Roncadelle	4.500.000	3 ledwal	ledwall 500x200 cm: centrale (300x200) + 2 laterali (100x200)
ROMA EST	Panorama	3	Lazio	RM	Roma	10.200.000	3 ledwal	ledwall 500x200 cm: centrale (300x200) + 2 laterali (100x200)
ANTEGNATE	Bennet	1	Lombardia	BG	Antegnate	2.486.400	2 vario formato	1 ledwall 6x3 pzza principale; 1 ledwall cubo 4 facciate 2x1 mt ogni lato (zona food)
CENTRO SARCA	Ipercoop	1	Lombardia	MI	Sesto San Giovanni	3.331.200	2 vario formato	2 ledwall 6x2 mt galleria principale

## Mall & GDO | Network Impianti speciali

SHOPPING CENTER	MALL	AREA NIELSEN	REGIONE	PR	LOCALITÀ	FOOTFALL ANNUO	IMPIANTO	DIMENSIONI
FIORDALISO	Iper la grande I	1	Lombardia	MI	Rozzano	7.430.400	12 vario formato	1 ledwall 90x2 mt 10 digitotem da 50 bifacciali 1 LEDWALL bloom circolare 25mtx2mt
BICOCCA VILLAGE	COOP	1	Lombardia	MI	Milano	4.704.000	11 vario formato	1 ledwall 5x4 mt 2 ledwall 1x4 mt 2 display 2x1 mt 6 digi-totem da 50" bifacciali
CAROSSELLO	CARREFOUR	1	Lombardia	MI	Carugate	5.116.800	1 ledwall	1 ledwall 7x4 mt
LINGOTTO	PAM, CONAD CITY	1	Piemonte	TO	Torino	6.408.000	9 vario formato	2 ledwall 5X3, 1 ledwall 5x4 mt, 1 ledwall 4x5 mt trasparente su ascensore, 5 digitotem 55" monofacciali
SERRAVALLE RETAIL PARK	Iper la grande I	1	Piemonte	AL	Serravalle Scrivia	2.606.400	2 vario formato	1 ledwall cilindrico 28 mt circonferenza, 2 mt altezza, 9 mt diametro; 1 ledwall 3x3 mt zona food
MERIDIANA	Esselunga	2	Emilia Romagna	BO	Casalecchio di Reno	4.296.000	1 impianto	1 ledwall cilindrico 28 mt circonferenza, 2 mt altezza, 9 mt diametro
TIARE SHOPPING	IPERCOOP	2	Friuli venezia Giulia	GO	Villesse	4.742.400	33 vario formato	1 ledwall 56x2,5 mt; 3 ledwall 3x7 mt bifacciali; 3 ledwall 3x2 mt; 3 monitor 55"; 8 digitotem da 50" bifacciali; 5 digitotem da 50" monofacciali; 10 ledwall bifacciali 2x1 mt (insegne digitali)
TERMINAL NORD	CARREFOUR	2	Friuli venezia Giulia	UD	Udine	1.814.400	4 vario formato	2 colonne ledwall circolari altezza 4 mt, diametro 1,3 mt - 2 ledwall 1x3 mt
GRAN SHOPPING BELFORTE	Emisfero Ipermercato	2	Friuli venezia Giulia	GO	Monfalcone	2.596.800	3 vario formato	1 ledwall 3x2,5 mt, 2 tavoli interattivi da 50"
PALLADIO	Emisfero Ipermercato	2	Veneto	VI	Vicenza	4.137.600	2 vario formato	1 ledwall 10x1,5 mt; 1 ledwall 4x3 mt (piazza principale)
LE BEFANE	Spazio Conad	2	Emilia Romagna	RN	Rimini	6.532.800	6 vario formato	2 ledwall trasparenti ascensori 4,75x6 mt 4 ledwall 5x3mt
L'ARSENALE	ALDI	2	Veneto	TV	Roncade	427.200	2 vario formato	1 ledwall 8x1 mt (zona eventi), 1 ledwall 5x3 (zona food)

## Mall & GDO | Network Impianti speciali

SHOPPING CENTER	MALL	AREA NIELSEN	REGIONE	PR	LOCALITÀ	FOOTFALL ANNUO	IMPIANTO	DIMENSIONI
AURA - VALLE AURELIA	PAM SUPERSTORE	3	Lazio	RM	Roma	3.489.600	7 vario formato	1 ledwall cilindrico 6mt diametro, 19 metri di perimetro, 2 mt di altezza 1 ledwall 5x4 mt - 1 ledwall 1,5x3,5 mt - 4 display 55" zona acensori
TUSCIA	IPERCOOP	3	Lazio	VT	Viterbo	2.342.400	1 ledwall	1 ledwall 4x3 mt
ITACA	PANORAMA	3	Lazio	LATINA	Formia	2.236.800	11 vario formato	1 videowall 4x3 mt 1 videowall 2x1,5 mt bifacciale 9 monitor 55"
PERSEO	CONAD SUPERSTORE	3	Lazio	RIETI	Rieti	1.262.400	4 vario formato	1 ledwall 2x1,5 mt, 3 ledwall (insegne) 2x1 mt bifacciali
THE WOW SIDE	EMISFERO IPERMERCATO	3	Lazio	RM	Fiumicino	4.204.800	11 vario formato	2 Ledwall scala: 22x2 mt, 1 ledwall: 9x2,5 mt, 8 colonne cilindriche: 3h (diametro 1 mt)
MAXIMO	SUPERSTORE PAM	3	Lazio	RM	Roma	8.001.600	14 vario formato	1 ledwall 6x2 mt, 1 ledwall cubo su 4 facce (2x1 mt ogni lato), 1 ledwall trasparente 3x2 mt, 1 colonna circolare 1x3 mt - 10 digitotem da 55" bifacciali
GRAN ROMA	PAM CITY	3	Lazio	RM	Roma	2.678.400	3 vario formato	1 Ledwall 15x2 mt, 1 ledwall cubo 4 facce 2x1 mt (ogni lato) + 1 ledwall 2x1 mt
CASSETTA MATTEI	SPAZIO CONAD	3	Lazio	RM	Roma	1.598.400	1 ledwall	1 ledwall 5x2 mt
QUASAR VILLAGE	SPAZIO CONAD	3	Umbria	PG	Corciano	3.033.600	19 vario formato	16 display da 55" su 6 colonne digitali, 1 ledwall 4x1,5 mt, 1 ledwall 5x2 mt, 1 ledwall cubo su 3 facce 1,5x1,5 mt ogni lato
COSPEA VILLAGE	SPAZIO CONAD	3	Umbria	TR	Terni	2.025.600	9 vario formato	2 ledwall verticali 1x6 mt 1 ledwall 3x2 mt 5 colonne circolari altezza 3,5mt x 1 mt diametro, 1 ledwall 4x3 mt
PRATOSARDO		3	Sardegna	NU	Pratosardo	600.000	1 ledwall	1 ledwall 8x1,5 mt
GRAN SASSO	CONAD SUPERSTORE	4	Abruzzo	TE	Teramo	2.841.600	4 vario formato	2 ledwall 5x3 mt, 2 tavoli interattivi da 50"

## Mall & GDO | Network Impianti speciali

SHOPPING CENTER	MALL	AREA NIELSEN	REGIONE	PR	LOCALITÀ	FOOTFALL ANNUO	IMPIANTO	DIMENSIONI
L'AQUILONE	CONAD SUPERSTORE	4	Abruzzo	AQ	Pile	1.900.800	5 vario formato	videowall 6x2 mt.bifacciale, 4 digitotem da 55" bifacciali
UNIVERSO	INTERSPAR	4	Abruzzo	TE	Silvi	1.248.000	8 vario formato	ledwall 13x2 mt; 7 digitotem da 55" bifacciali
COSTAVERDE	CONAD	4	Molise	CB	Montenero di Bisaccia	1.747.200	7 vario formato	1 ledwall cubo su 4 facce (2x1 mt ogni lato), 6 digitotem da 55" bifacciali
LA CARTIERA	CONAD SUPERSTORE	4	Campania	NA	Pompei	5.841.600	3 vario formato	1 ledwall 4x3 mt, 1 monitor 50"; 1 ledwall 3x2mt
NEAPOLIS	SOLE 365	4	Campania	NA	Napoli	3.288.000	1 ledwall	1 ledwall 4x3 mt
LA BIRRERIA	CONAD SUPERSTORE	4	Campania	NA	Napoli	2.116.800	2 vario formato	1 ledwall 6x3 mt; 1 ledwall 3x2mt
LE COTONIERE	CONAD SUPERSTORE	4	Campania	SA	Salerno	2.620.800	1 ledwall	1 ledwall 3,5x2 mt
MAXIMALL	SOLE 365	4	Campania	SA	Pontecagnano Faiano	4.536.000	1 ledwall	1 ledwall 4x3 mt
LE BOLLE	IPERSPAR	4	Campania	SA	Eboli	1.848.000	1 ledwall	1 ledwall 3x2 mt
GRANDAPULIA	CARREFOUR	4	Puglia	FG	Foggia	3.014.400	4 vario formato	1 videowall 5x4 mt, 3 videowall 4x3 mt
MONGOLFIERA	IPERCOOP	4	Puglia	BA	Molfetta	5.390.400	2 ledwall	2 ledwall 5x3 mt
ETNAPOLIS	IPER STORE DECO	4	Sicilia	CA	Belpasso	6.427.200	2 vario formato	1 ledwall 4x2 mt, 1 videowall 1,5x2 mt



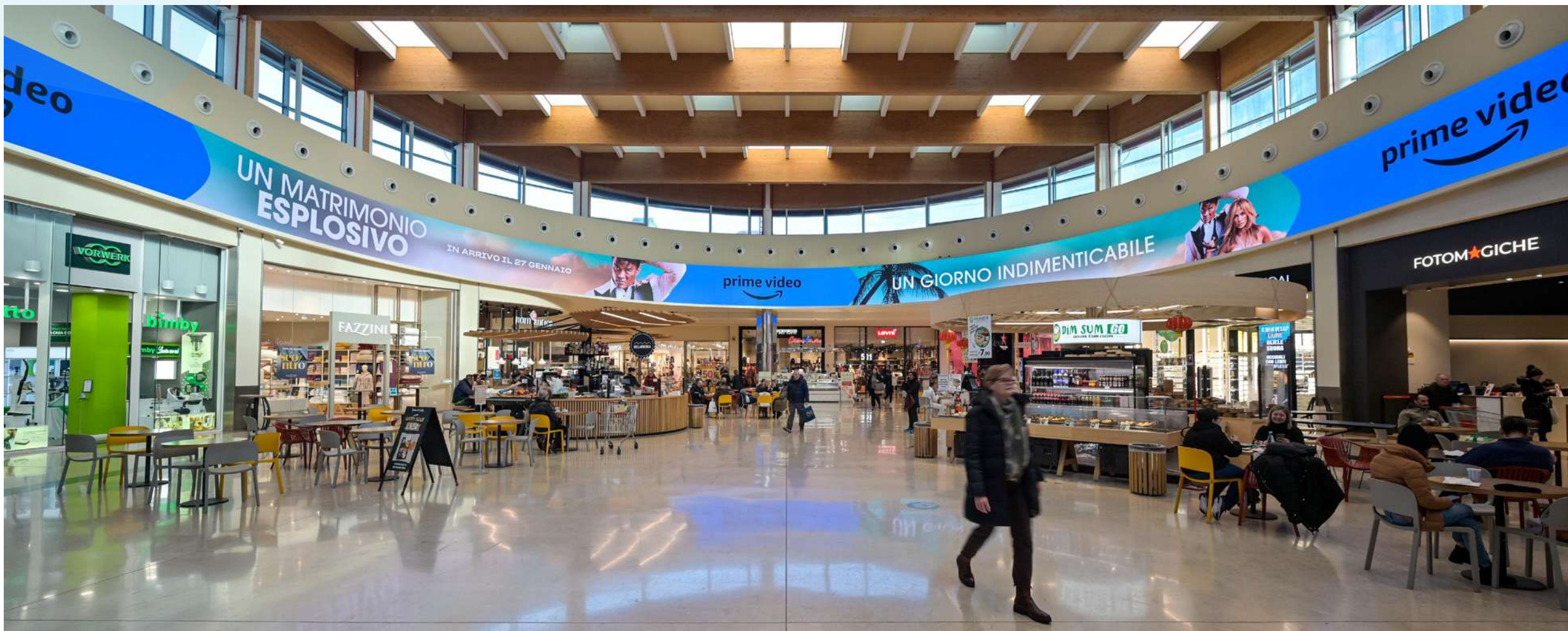











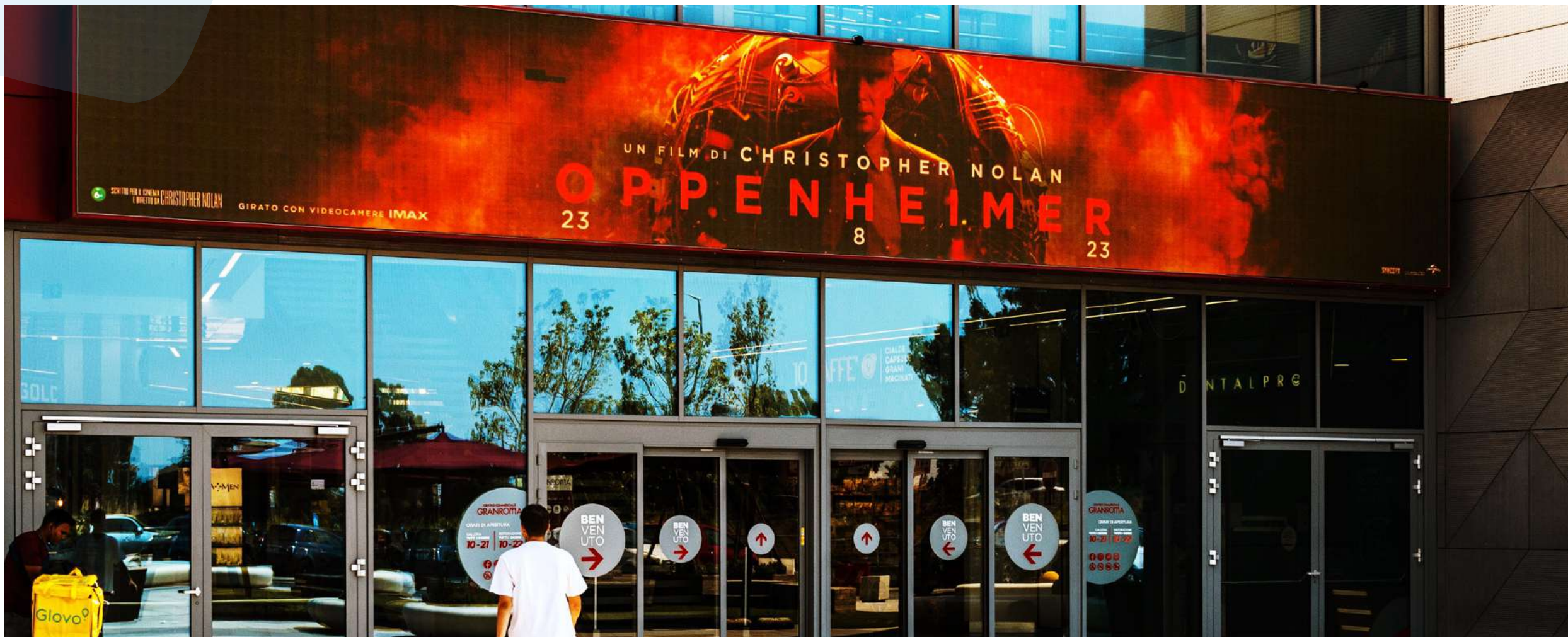

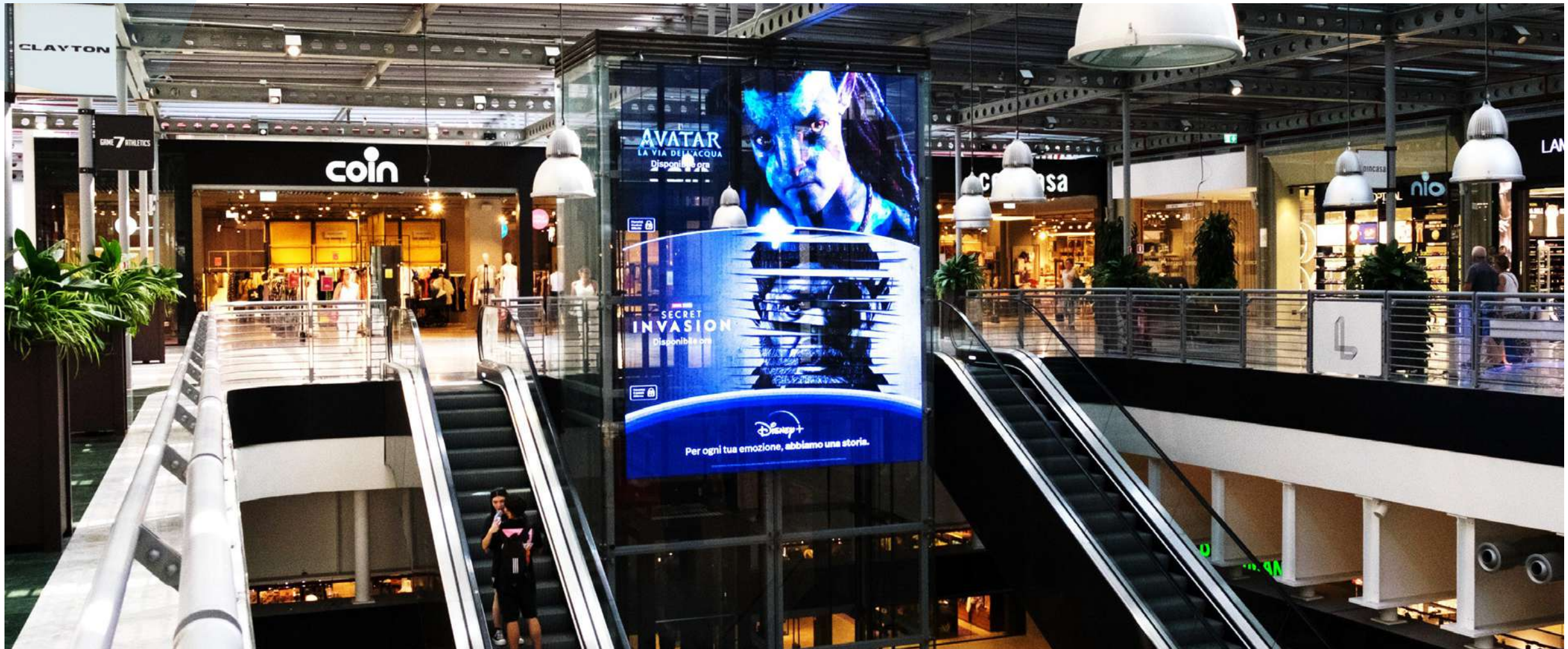











**europe  media**

**CONCESSIONARIA - CENTRO MEDIA**

[www.europemedia.it](http://www.europemedia.it)

